



# BAÚ LITERÁRIO

ESPAÇO PARA A LITERATURA

Atende estudantes do Ensino Fundamental (anos finais) e do Ensino Médio.

Compõem o acervo deste projeto 150 títulos de autores clássicos da literatura nacional, além de 01 baú de plástico.



O “Baú Literário: Espaço para a Literatura” tem como objetivo proporcionar o acesso à literatura nacional para estudantes do Ensino Fundamental – anos finais, e alunos do Ensino Médio, a fim de contribuir para o desenvolvimento do pensamento crítico acerca de questões éticas, políticas, sociais, culturais e ideológicas.

## OBJETIVOS COM BASE NAS COMPETÊNCIAS GERAIS DA BNCC

Nº	COMPETÊNCIA GERAL
6	Valorizar a diversidade de saberes e vivências culturais e apropriar-se de conhecimentos e experiências que lhe possibilitem entender as relações próprias do mundo do trabalho e fazer escolhas alinhadas ao exercício da cidadania e ao seu projeto de vida, com liberdade, autonomia, consciência crítica e responsabilidade.
9	Exercitar a empatia, o diálogo, a resolução de conflitos e a cooperação, fazendo-se respeitar e promovendo o respeito ao outro e aos direitos humanos, com acolhimento e valorização da diversidade de indivíduos e de grupos sociais, seus saberes, identidades, culturas e potencialidades, sem preconceitos de qualquer natureza.

## OBJETIVOS COM BASE NAS HABILIDADES DA BNCC

CÓDIGO	HABILIDADE
EF69LP44	Inferir a presença de valores sociais, culturais e humanos e de diferentes visões de mundo, em textos literários, reconhecendo nesses textos formas de estabelecer múltiplos olhares sobre as identidades, sociedades e culturas e considerando a autoria e o contexto social e histórico de sua produção.
EM13LP52	Analisar obras significativas das literaturas brasileiras e de outros países e povos, em especial a portuguesa, a indígena, a africana e a latino-americana, com base em ferramentas da crítica literária (estrutura da composição, estilo, aspectos discursivos) ou outros critérios relacionados a diferentes matrizes culturais, considerando o contexto de produção (visões de mundo, diálogos com outros textos, inserções em movimentos estéticos e culturais etc.) e o modo como dialogam com o presente.

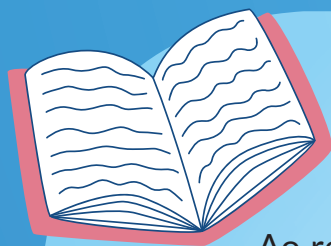

Ao reconhecer a literatura como expressão da identidade e da cultura humanas, o projeto da Editora Volski Cultural, "Baú Literário: Espaço para a Literatura", possibilita aos estudantes o contato com clássicos nacionais e internacionais. A iniciativa busca favorecer a **compreensão da trajetória histórica e cultural da sociedade**, ao mesmo tempo em que estimula o desenvolvimento do **pensamento crítico e cidadão por meio da leitura**.

O contato com temas sociais, culturais e políticos presentes nos clássicos literários possibilita a formação de leitores que reconhecem singularidades e propriedades que caracterizam um tipo particular de escrita. Ao promover essa abordagem, **o projeto visa capacitar os estudantes a compreenderem diferentes pontos de vista sobre assuntos diversos**, desenvolvendo empatia, respeito às diferenças e estimulando a discussão sobre questões relevantes da sociedade.

Além disso, a leitura de clássicos da literatura nacional é fundamental na preparação dos estudantes para vestibulares e exames como o ENEM, já que muitas dessas obras são exigidas nesses processos seletivos. Assim, o projeto contribui não apenas para a formação educacional, mas também para o **êxito em etapas decisivas da trajetória acadêmica**.

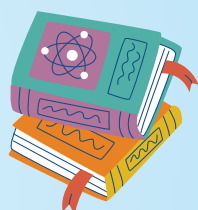
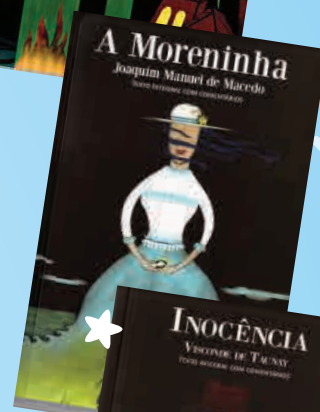

A leitura literária promovida pelo "Baú Literário: Espaço para a Literatura" vai além do aprendizado acadêmico, permitindo que os estudantes explorem diferentes tempos, lugares e perspectivas, ampliando sua visão de mundo e estimulando a criatividade. Essa proposta favorece uma **formação integral**, preparando cidadãos críticos e conscientes, capazes de refletir e agir diante dos desafios da sociedade.

Assim, a Editora Volski Cultural reafirma seu compromisso em contribuir para a promoção da educação por meio da leitura, proporcionando aos estudantes uma experiência literária enriquecedora e significativa, capaz de transformar a forma como percebem o mundo e interagem com ele. O presente projeto é uma ferramenta valiosa para o desenvolvimento integral dos estudantes, estimulando a formação de cidadãos conscientes, críticos e comprometidos com a construção de uma sociedade mais justa e igualitária.



# CONFIRA ALGUNS DOS 150 TÍTULOS QUE FAZEM PARTE DESTA COLEÇÃO



A obra pode variar em 20% de acordo com a disponibilidade de estoque, mantendo sua temática original



VOLSKI CULTURAL LTDA.  
Rua Itajaí, 42 - Imbiribeira, Recife-PE  
CEP 51200-020 - CNPJ 03.920.811/0001-07

Fone: 81 4102.2102   
E-mail: [contato@volskicultural.com.br](mailto:contato@volskicultural.com.br)  
Site: [www.volskicultural.com.br](http://www.volskicultural.com.br)



Entre em contato conosco